

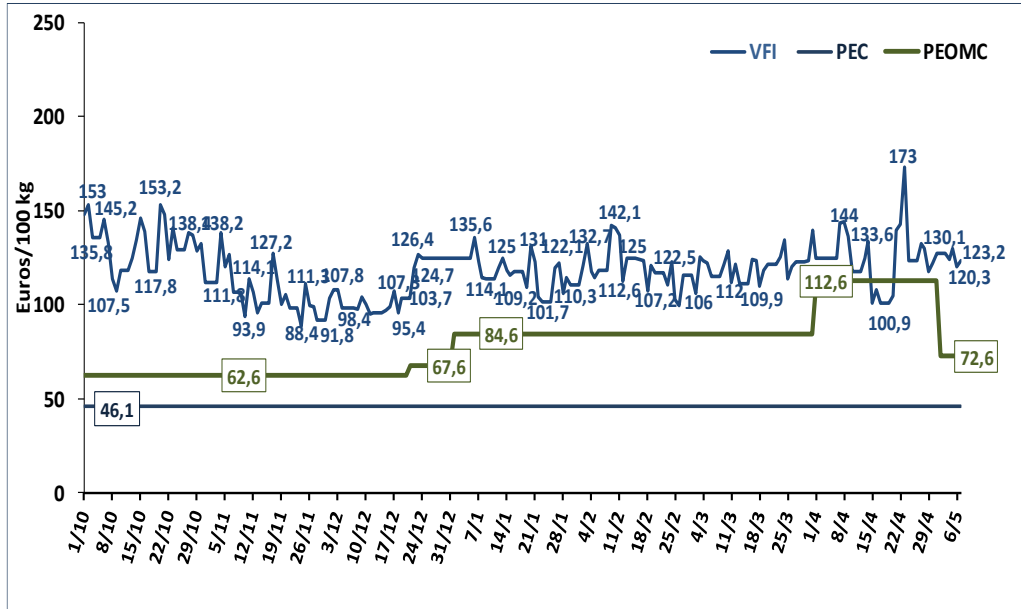

Evolution de la Valeur Forfaitaire à l'Importation

De la Tomate Origine Maroc à l'Entrée

De l'UE (VFI) au 07-05-2021.



Durant la période allant du **01/05/2021** au **07/05/2021**, la VFI a enregistré des niveaux supérieurs au prix d'entrée OMC appliqué en mai. Ainsi, elle a fluctué entre **120,3** et **130,1** euros/100 kg.

RAPPEL DU CADRE REGLEMENTAIRE DES TOMATES EN MAI

REGIME PREFERENTIEL

- Contingent mensuel de base : 7.000 tonnes.
- Contingent à droit ad-valorem nul et à prix d'entrée conventionnel (PEC) de : 46,1 euros/100 kg.
- Equivalent Tarifaire Maximum (ETM) de 29,8 euros/100 kg à partir d'une Valeur Forfaitaire à l'Importation (VFI) inférieure à 42,4 euros/100 kg.

REGIME OMC

- Droits ad-valorem : de 8,8 % du 1er mai au 14 mai et de 14,4 % du 15 mai au 31 mai
- Prix d'entrée OMC (PEOMC) : 72,6 euros/100 kg,
- ETM de 29,8 euros/100 kg à partir d'une VFI inférieure à 66,8 euros/100kg.